

- **Entrare nel sistema con le proprie credenziali**
- **Cliccare sulla voce Scrutini:**

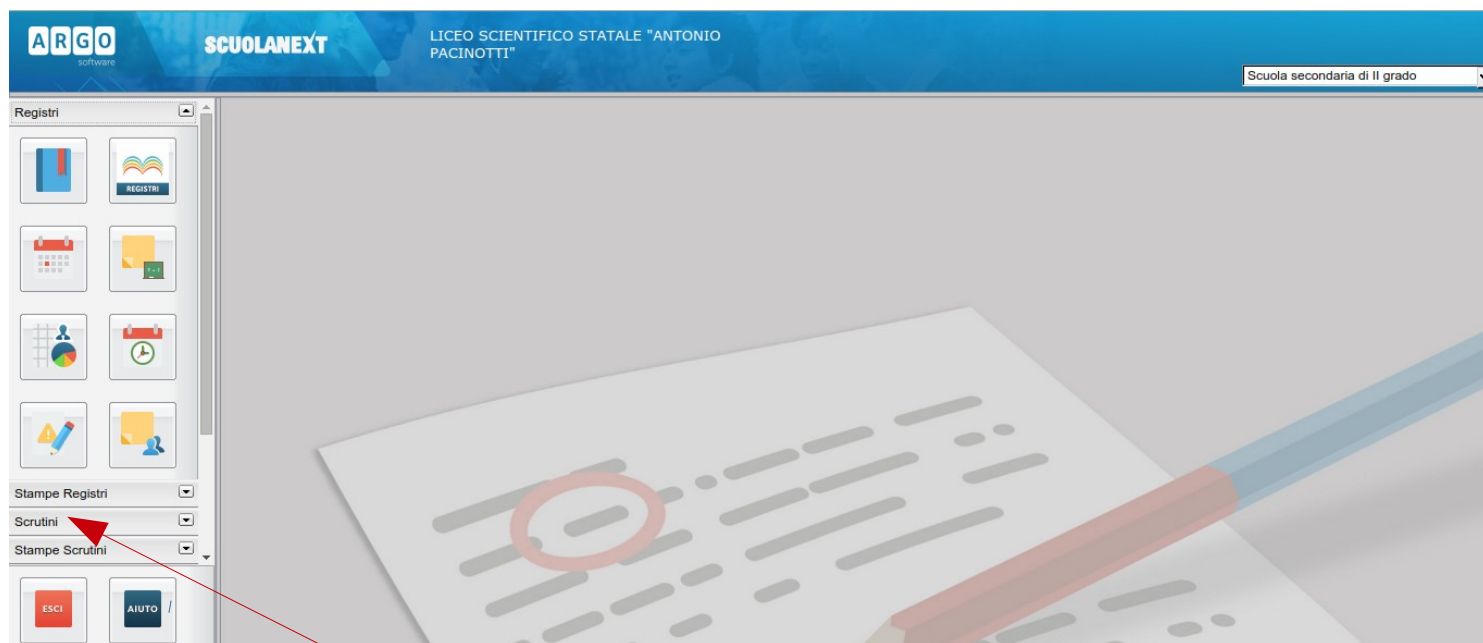

- **Cliccare sulla prima icona a forma di 8:**

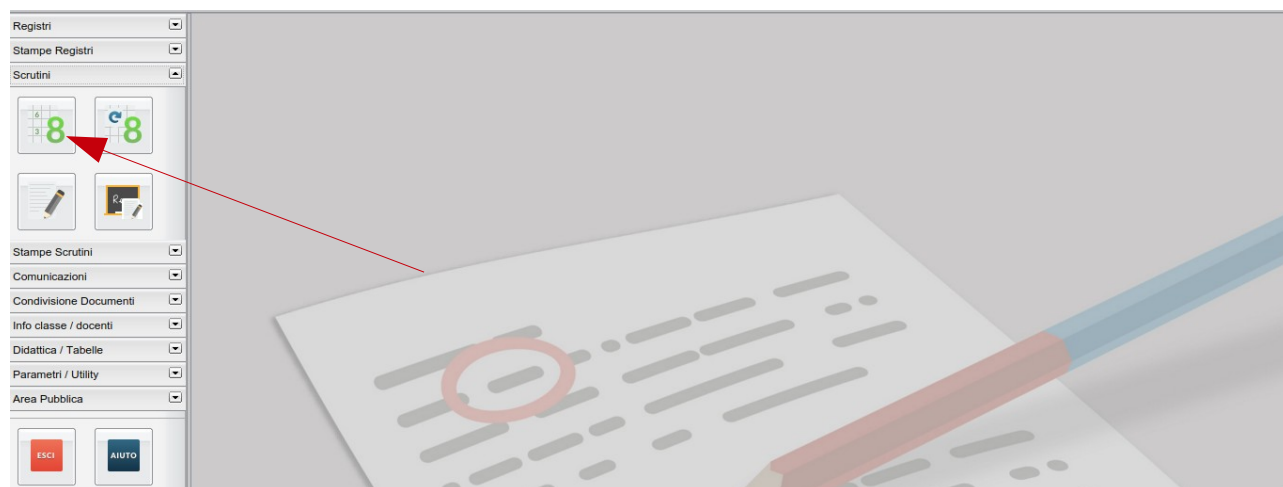

- **Fare doppio click su Scientifico per selezionare una classe:**

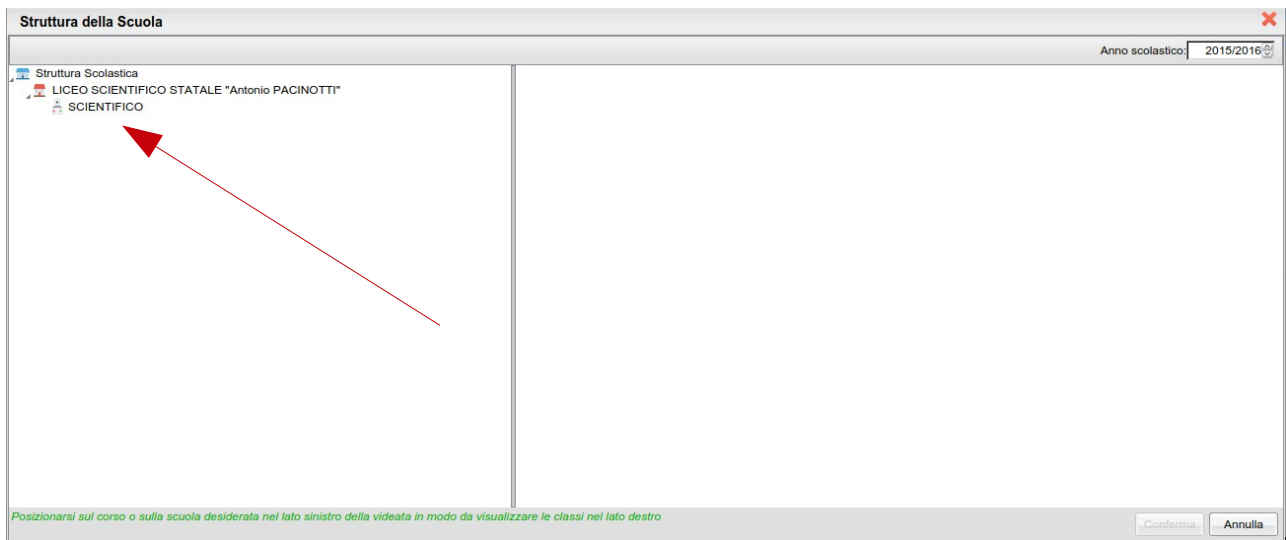

- **Fare doppio click sulla classe con cui si vuole lavorare:**

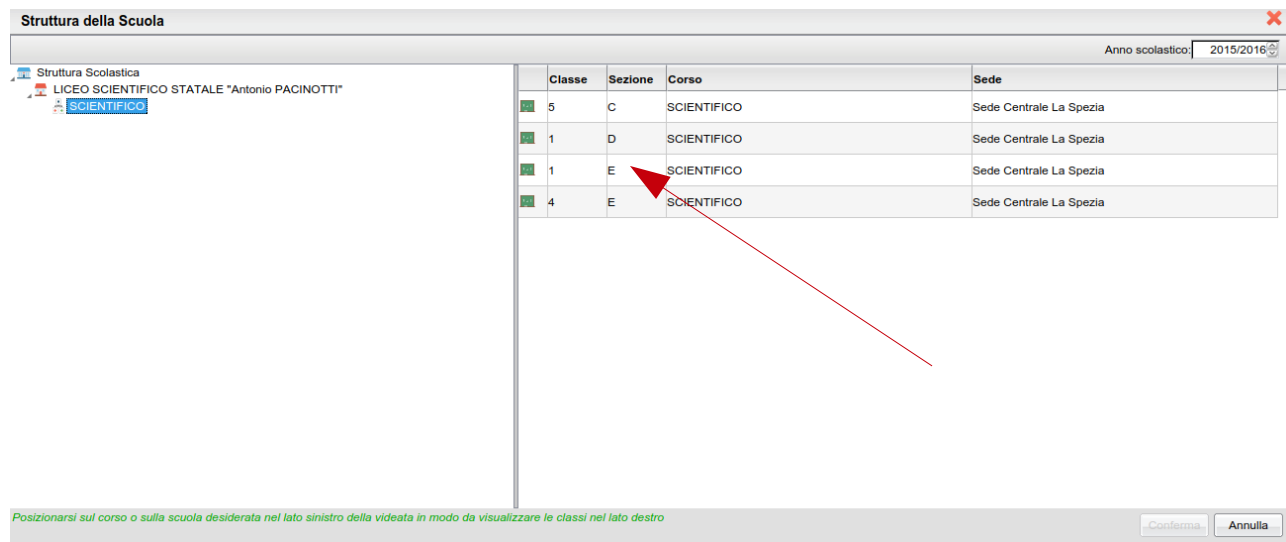

- **Si aprirà la seguente finestra. Dovete cliccare sulla freccia nera del menù a tendina:**

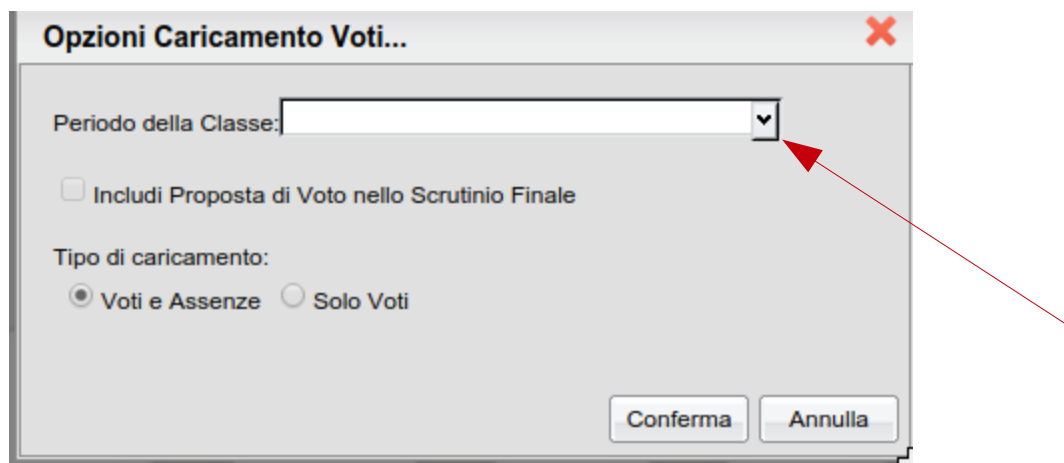

- Si aprirà un menù a tendina. Selezionate la voce Valutazione intermedia

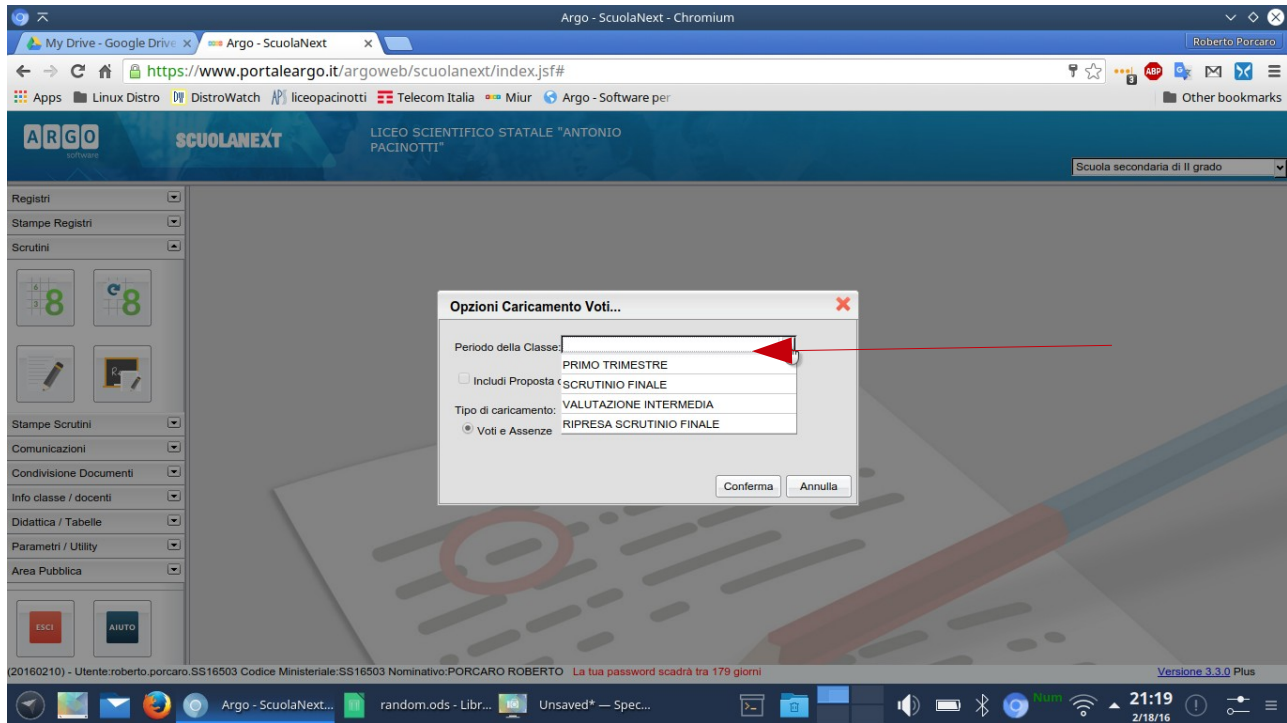

- Nella finestra che vi compare cliccate nel pallino bianco della voce Solo Voti

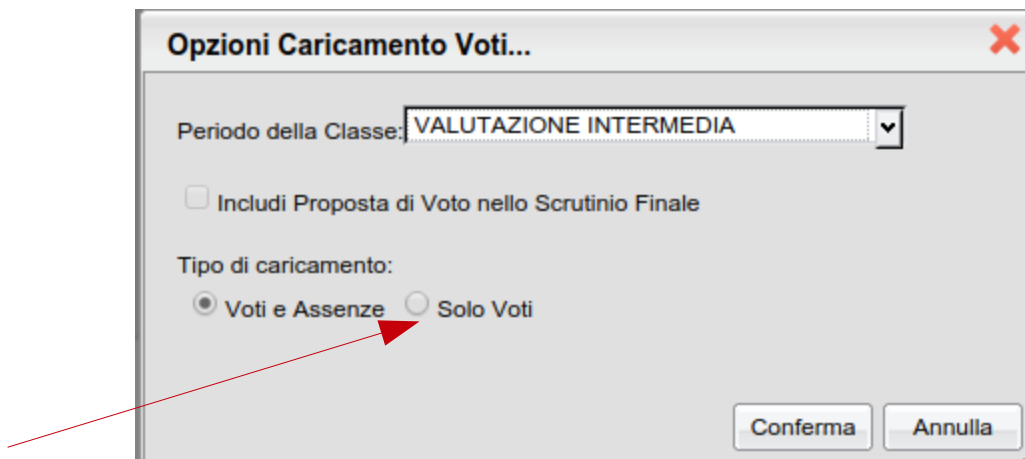



- **Dovete ora importare i voti dal registro. Cliccate sull'icona con la freccia blu verso il basso**

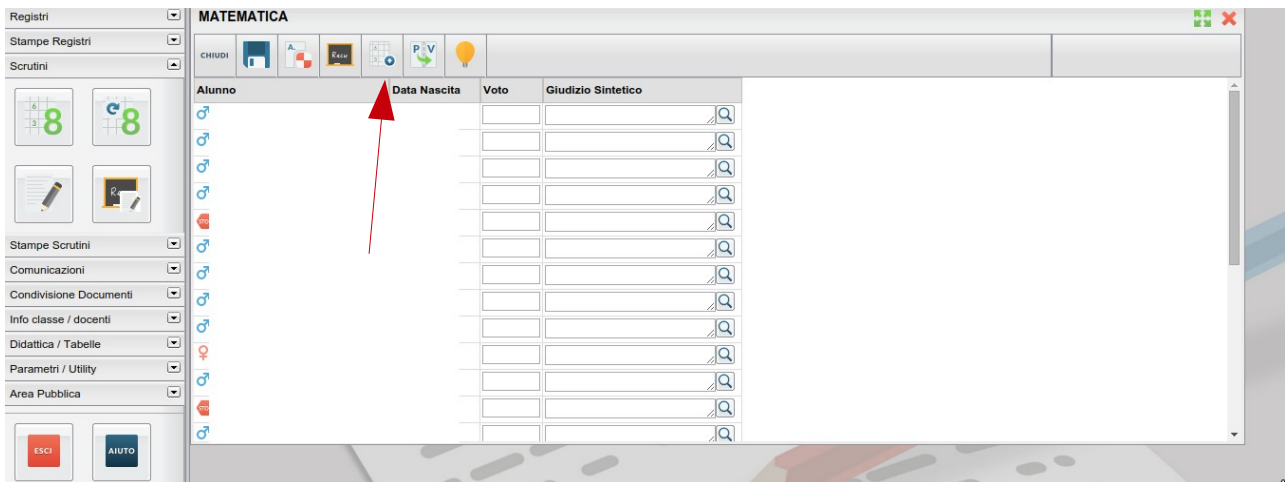

- **Vi si aprirà la seguente finestra. Dovete cliccare sul simbolo di spunta in Importa le assenze, in modo che tale simbolo scompaia. Dovete anche cliccare sul pallino vuoto in corrispondenza di Determina il voto da importare come media complessiva dei voti (senza discriminare per tipologia)**

**Importa Voti dal Registro Elettronico - MATEMATICA - VALUTAZIONE INTERMEDIA**

Periodo dal: 08/01/2016 al: 10/03/2016

Utilizza Voti Registro del Professore  
 Utilizza Voti Registro Conoscenze/Abilità

Distribuzione calcolo nei voti previsti per la materia:

	Valutazioni Orali	Valutazioni Scritte	Valutazioni Pratiche
Orale	<input checked="" type="checkbox"/>	<input checked="" type="checkbox"/>	<input checked="" type="checkbox"/>

**Selezionare le materie non scrutinabili da considerare nel calcolo della media**

Attività di studio con docente

Conteggia ore assenze anche per le materie non scrutinabili

Importa le assenze

Importa i voti

Determina il voto da importare come media tra le medie dei voti con diversa tipologia (scritto, orale, pratico)

Determina il voto da importare come media complessiva dei voti (senza discriminare per tipologia)

Una volta determinata la media, proponi solo valutazioni con codice carattere (Es. M,MM,O,ecc.)

Conferma Annulla

- La finestra vi apparirà come la seguente. Cliccate su Conferma

**Importa Voti dal Registro Elettronico - MATEMATICA - VALUTAZIONE INTERMEDIA**

Periodo dal: 08/01/2016 al: 10/03/2016

Utilizza Voti Registro del Professore  
 Utilizza Voti Registro Conoscenze/Abilità

Distribuzione calcolo nei voti previsti per la materia:

	Valutazioni Orali	Valutazioni Scritte	Valutazioni Pratiche
Orale	<input checked="" type="checkbox"/>	<input checked="" type="checkbox"/>	<input checked="" type="checkbox"/>

Selezionare le materie non scrutinabili da considerare nel calcolo della media

Attività di studio con docente

Conteggia ore assenze anche per le materie non scrutinabili  
 Importa le assenze  
 Importa i voti

Determina il voto da importare come media tra le medie dei voti con diversa tipologia (scritto, orale, pratico)  
 Determina il voto da importare come media complessiva dei voti (senza discriminare per tipologia)  
 Una volta determinata la media, proponi solo valutazioni con codice carattere (Es. M,MM,O,ecc.)

**Conferma** **Annulla**

- Nella colonna dei voti dovete cancellare il voto proposto e sostituirlo con il codice corrispondente al giudizio (cfr. punto successivo)

**MATEMATICA**

CHIUDI

Alunno	Data Nascita	Voto	Giudizio Sintetico
♂		SUF (6.00)	
♂		GI	
♂		I	

- Per vostra convenienza riportiamo la tabella relativi ai codici dei giudizi e la loro interpretazione

### Legenda Voti

<b>Dizione in chiaro</b>	<b>Gravemente Insufficiente (GRAV. INSUFF.)</b>	<b>Insufficiente (NON SUFFICIENTE)</b>	<b>Sufficiente (SUFFICIENTE)</b>	<b>Più che Sufficiente (PIU' CHE SUFF.)</b>	<b>Non Classificato (N)</b>
<b>Range di voti</b>	minore di 5	minore di 6 e maggiore o uguale a 5	6	maggiore di 6	non classificato
<b>Codice da usare in ScuolaNext</b>	<b>GI</b>	<b>I</b>	<b>SUF</b>	<b>PCS</b>	<b>N</b>

- È fondamentale ricordarsi di salvare prima di chiudere. Cliccate prima sull'icona del floppy disk. I codici corrispondenti alle insufficienze vi appariranno rossi

MATEMATICA

CHIUDI

Alunno	Data Nascita	Voto	Giudizio Sintetico
♂		SUF (6.00)	
♂		GI	
♂		I	

- Ora potete chiudere cliccando su Chiudi

Caricamento Voti

CHIUDI

Classe: 1E SCIENTIFICO Sede Centrale La Spezia      Periodo: VALUTAZIONE INTERMEDIA

Per caricare i voti, cliccare sul codice materia riportato in cima alle colonne

Alunno	Data Nasc.	MA1
♂		SUF
♂		GI
♂		I
♂		5

- **Una volta terminato Uscite dal sistema**

